

SITUAÇÃO ATUAL
ESCALA 1:500

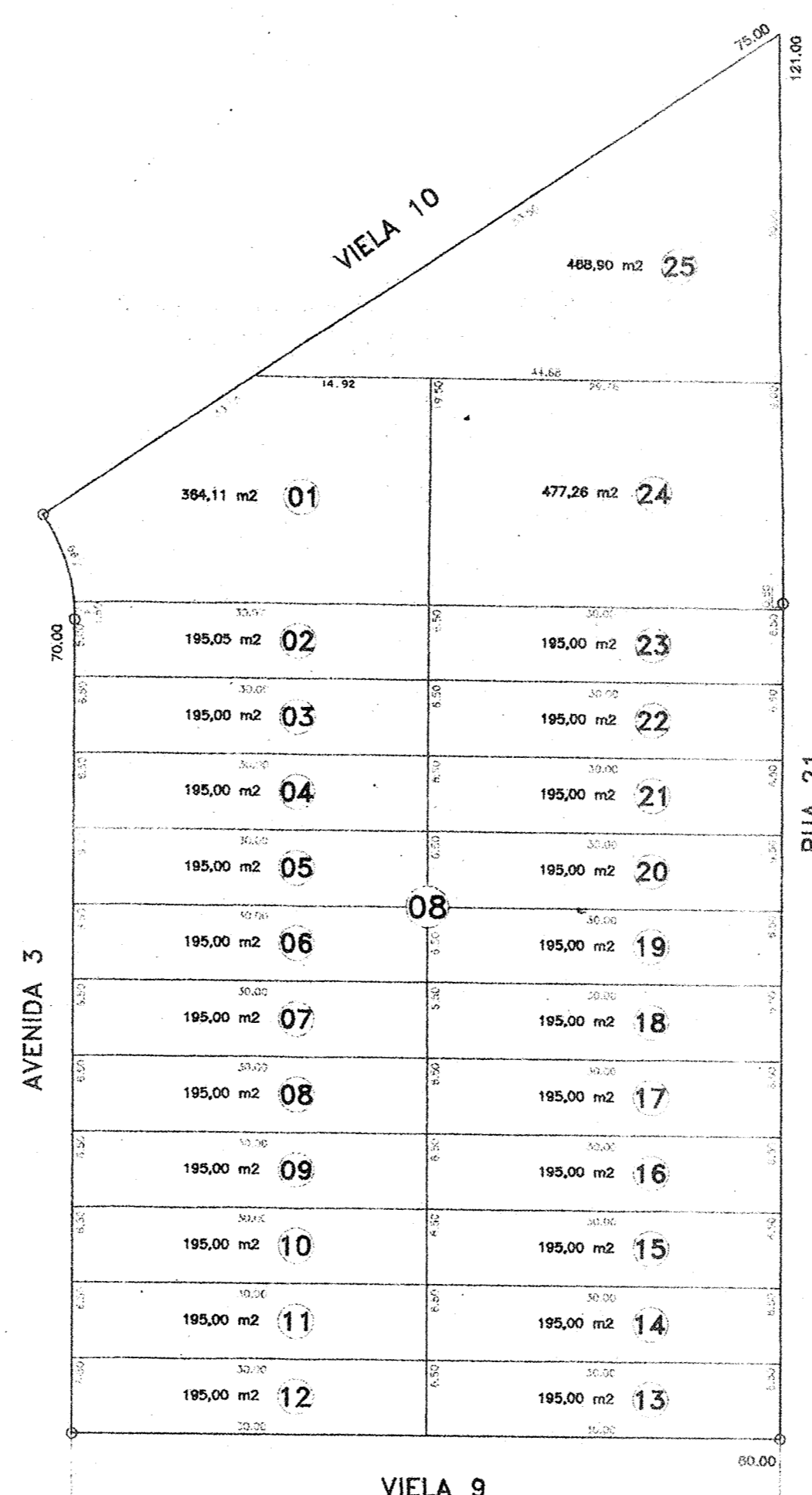

SITUAÇÃO PRETENDIDA
ESCALA 1:500

PROJETO COMPLETO FOLHA UNICA

Folha nº 1 Data 15/06/98
Proc. nº 40728-9/98
Ass.:

OBRA:
PARA O DESMEMBRAMENTO DE UMA GLEBA DE TERRAS

PROPRIETARIO:
BINISHELLS DO BRASIL CONSTRUCOES LTDA.

LOCAL:
AVENIDA 03, QUADRA 08, LOT. PQ. RESIDENCIAL FLABOYANT,
BAIRRO DO PUTIM, SAO JOSE DOS CAMPOS - SP

ESCALAS INDICADAS

SITUAÇÃO S/ ESCALA

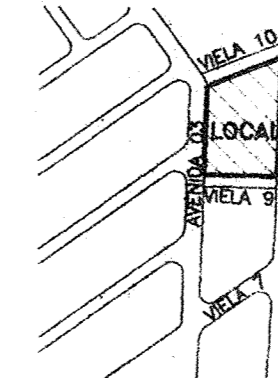

N.M.

DECLARO QUE A APROVAÇÃO DO PROJETO POR PARTE DA PREFEITURA, NÃO IMPLICA NOS DIREITOS DE PROPRIEDADE DO TERRENO.

PROPRIETARIO:
BINISHELLS DO BRASIL CONSTRUCOES LTDA.
COC. 29.957.297/0001 - 80

AREAS

TOTAL DA GLEBA 5.599,70 m²

AUTOR DO PROJETO:
CARLOS ARMANDO GALLAO JUNIOR
Arquiteto CREA 080.134.198.8 I.M.
ARR. 080.134.198.97.002

RESPONSÁVEL TÉCNICO:
CARLOS ARMANDO GALLAO JUNIOR
Arquiteto CREA 080.134.198.8 I.M.
ARR. 080.134.198.97.002

RUA XV DE NOVEMBRO, 189 - CENTRO TAURANTE-SP - FONE (0122) 232-2572

APROVAÇÃO

Prefeitura Municipal de São José dos Campos

PROCESSO Nº 40728-9/98

EM 15/06/98 CONFERIDO

EM 15/06/98 APROVADO

Eng. Roberto Resende
Chefe de Divisão de Regularização Fundiária