

SITUAÇÃO ATUAL
ESCALA 1:500

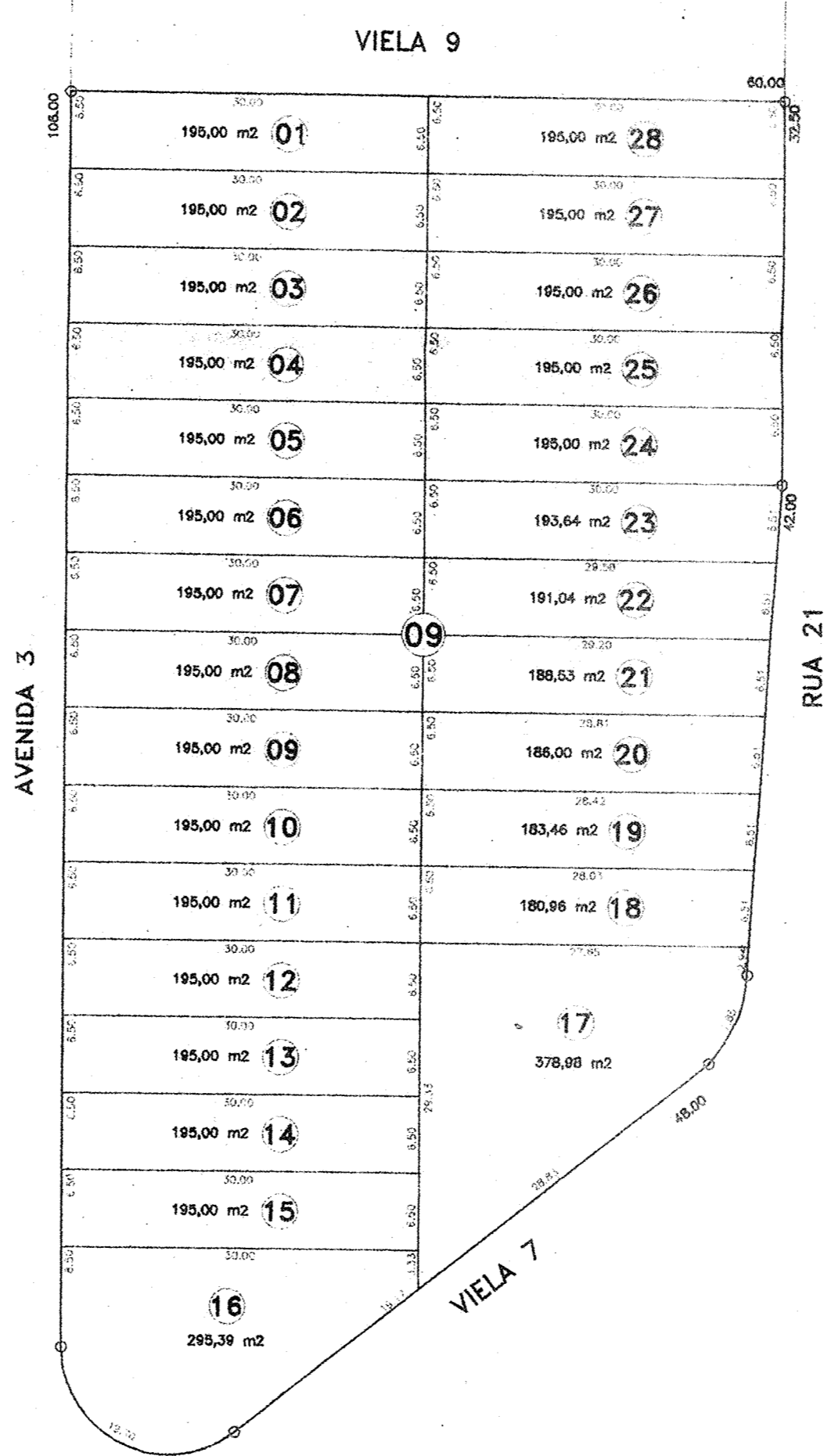

SITUAÇÃO PRETENDIDA
ESCALA 1:500

PROJETO COMPLETO		FOLHA UNICA
		Folha nº 19 Data 26/06/98 Proc. nº 40.728.0/98 Ass.: [Signature]
OBRA: PARA O DESMEMBRAMENTO DE UMA GLEBA DE TERRAS		
PROPRIETARIO: BINISHELLS DO BRASIL CONSTRUCOES LTDA.		
LOCAL: AVENIDA 03, QUADRA 09, LOT. PQ. RESIDENCIAL FLABOYANT, BAIRRO DO PUTIM, SAO JOSE DOS CAMPOS - SP		
ESCALAS INDICADAS		
SITUAÇÃO S/ ESCALA 	DECLARO QUE A APROVAÇÃO DO PROJETO POR PARTE DA PREFEITURA, NÃO IMPLICA NOS DIREITOS DE PROPRIEDADE DO TERRENO.	
AREAS TOTAL DA GLEBA 5.698,00 m²	PROPRIETARIO: BINISHELLS DO BRASIL CONSTRUCOES LTDA. OSC. 28.857.287/0001 - 60	
	AUTOR DO PROJETO: CARLOS ARMANDO GALLAO JUNIOR Arquiteto - CREA 080.134.198.8 I.M. ART. 080.134.188.97.002	
	RESPONSÁVEL TÉCNICO: CARLOS ARMANDO GALLAO JUNIOR Arquiteto - CREA 080.134.198.8 I.M. ART. 080.134.188.97.002	
<small>RUA XV DE NOVEMBRO, 190 CENTRO TAUBATÉ-SP - FONE (0122) 232-2571</small>		
APROVAÇÃO		
Prefeitura Municipal de São José dos Campos PROCESSO Nº 40.728.0/98 EM 15/06/98 CONFERIDO [Signature] Supervisora do Exercício do Selo EM 15/06/97 APROVADO [Signature] <small>Carta de Selo de Aprovação</small>		