

JARDIM BRASILIA

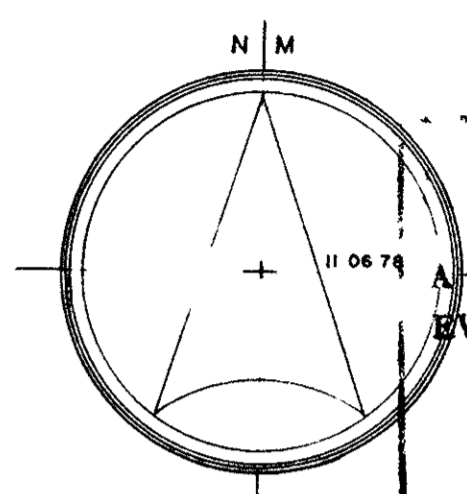
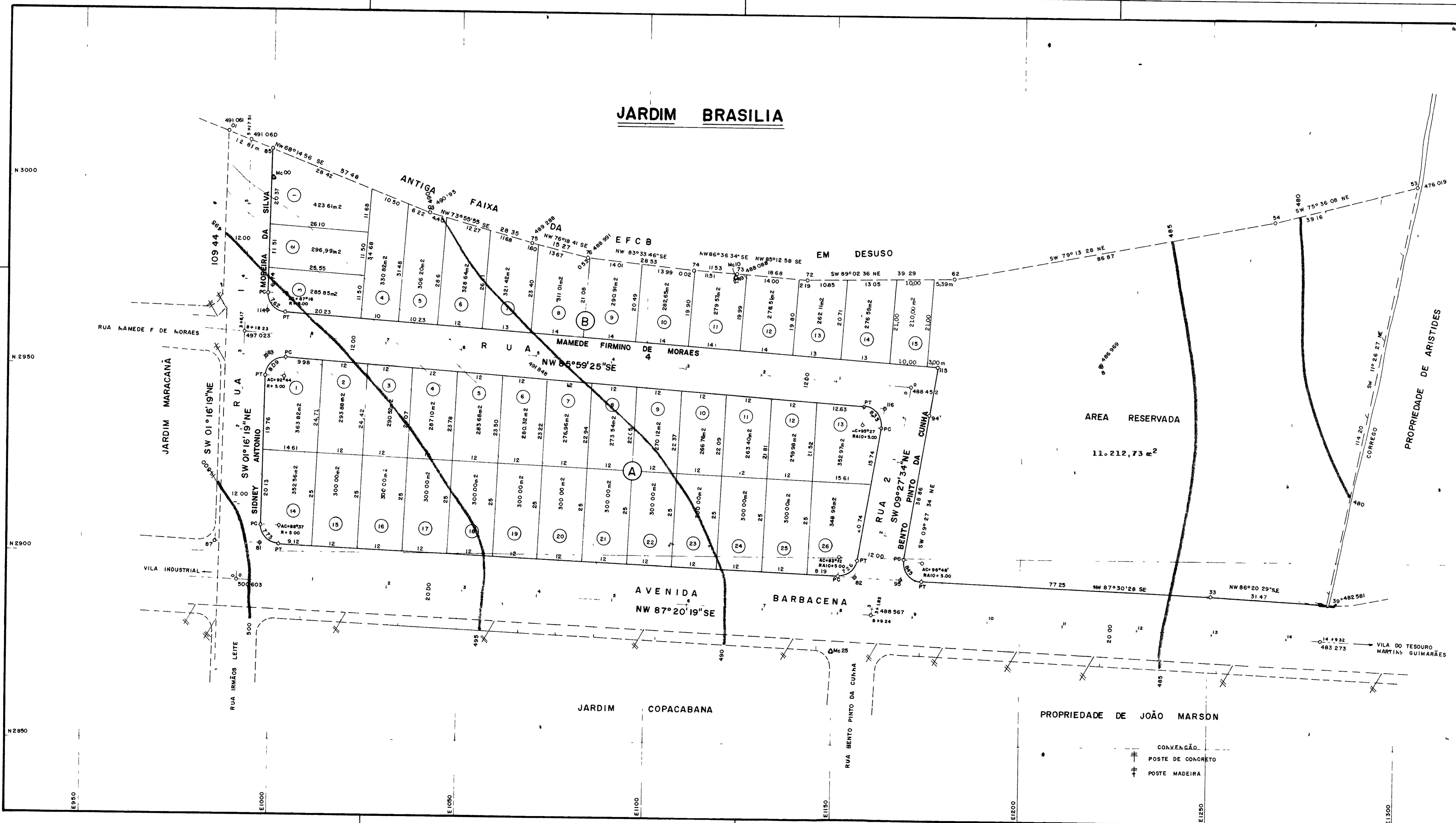

SUJEITO A ALTERAÇÕES

APRESENTADO POR
 [Signature]
 Engenheiro Municipal de S. José dos Campos

PLANTA TOPOGRAFICA - ESCALA 1 500 FL UNICA

REGULARIZAÇÃO E REMANEJAMENTO DO LOTEAMENTO JARDIM BRASILIA
 PROPRIEDADE ESPOLIO DE EDGARD LEMASSON
 LOCAL BAIRRO JARDIM ISMÊNIA, MUNICIPIO E COMARCA DE SÃO JOSÉ DOS CAMPOS, SP

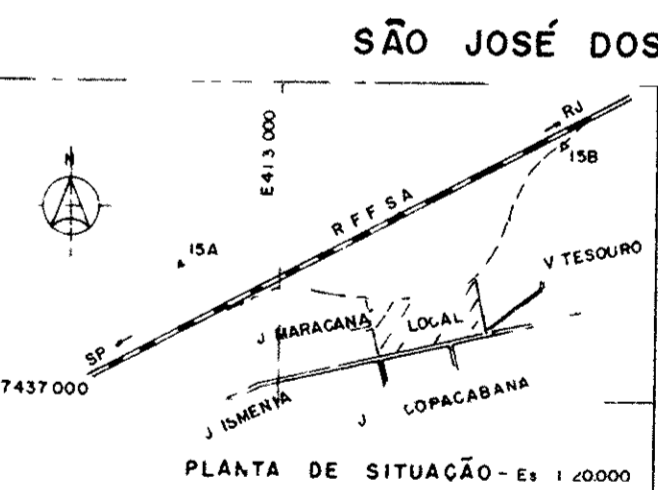

DECLARO QUE A APROVAÇÃO DO PROJETO NÃO IMPLICA NO RECONHECIMENTO POR PARTE DA PREFEITURA DO DIREITO DE PROPRIEDADE DO TERRENO

AREAS	PROPRIETÁRIO
DOS LOTES 12.239,44m ² 44,56%	_____
DAS RUAS 4.013,13m ² 14,61%	_____
RESERVADA 11.212,73m ² 40,83%	PROJETO
TOTAL 27.465,30m ² 100,00%	EXECUÇÃO

ESTA PLANTA É AUTÊNTICA A APROVADA EM 12-2-80 PELO PROC Nº 16.000/79
 CONFERIDO EM 8-10-82 POR J WALMIR TAVARES

PROPRIEDADE DE JOÃO MARSON

CONVENÇÃO
 + POSTE DE CONCRETO
 + POSTE MADEIRA