

PROJETO DE LOTEAMENTO DE UM TERRENO PERTENCENTE AO SENHOR RENATO JOÃO PASCOALETTO, SITUADO EM SANTANA DO PARAIBA SEGUNDO SUBDISTRITO DESTA CIDADE NO LOGAR DENOMINADO VILA CESAR

ÁREA TOTAL DO IMÓVEL 12,866,70 m²
 ESCALA $\frac{1}{500}$

RESUMO

ÁREA DE RUAS PROJETADAS A BC 311.140
 ÁREA LOTEADA 57.5530
 ÁREA VENDIDA 4.00000

ÁREA DAS QUADRAS
 A ----- 597,80 m²
 B ----- 5,827,50
 TOTAL ----- 6,425,30 m²

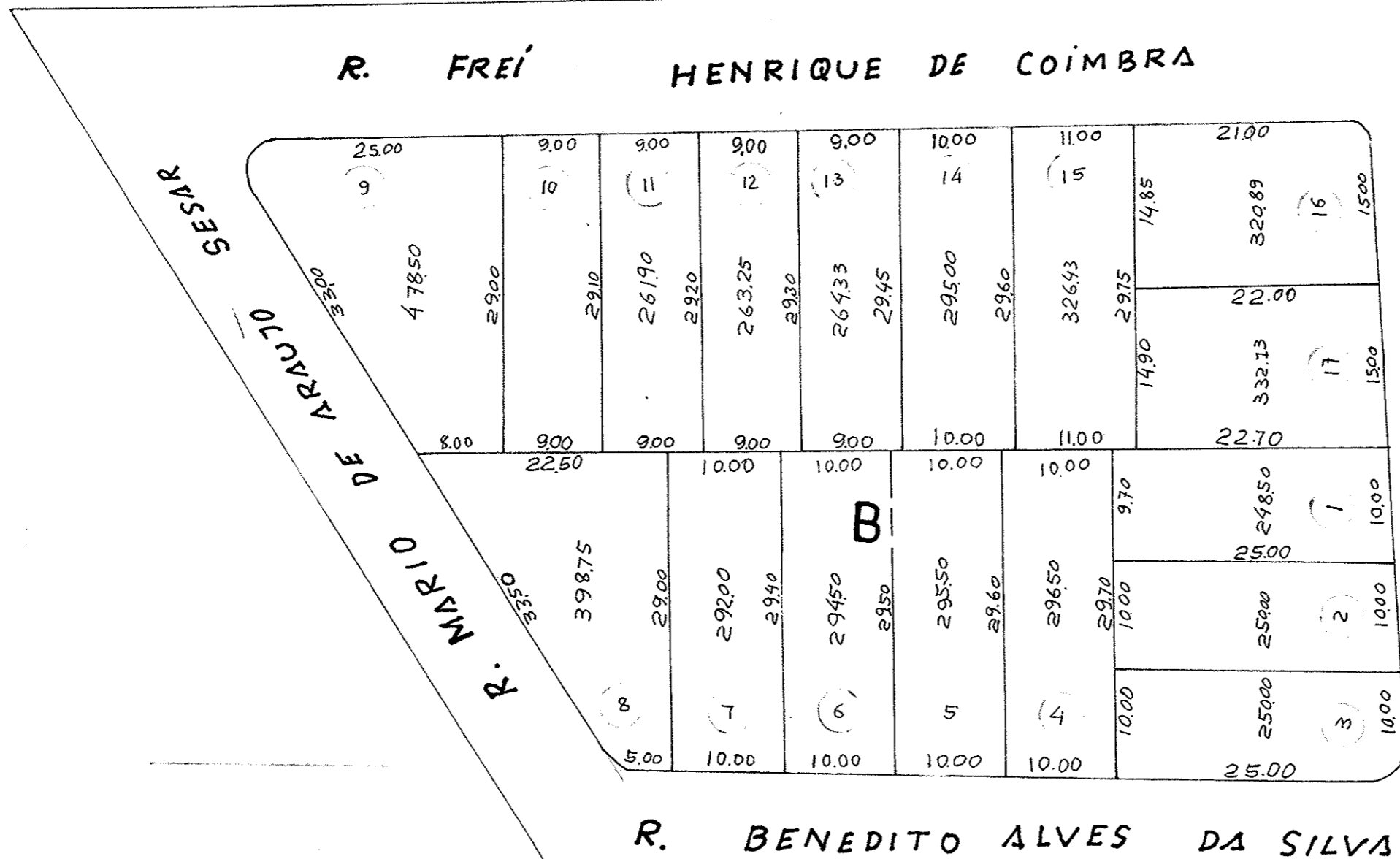
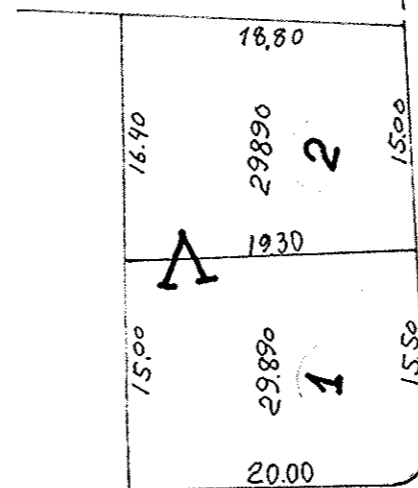

ALEXANDRINO JOSÉ DE SOUZA

