

PROJETO DE LOTEAMENTO DE TERRENOS P/ INDUSTRIA DENOMINADO PARQUE INDUSTRIAL DE SÃO JOSÉ DOS CAMPOS

PROJETO DA ZONA COMERCIAL

ESC. 1:1.000

TERRENOS DADOS EM ENFITEUSE PERPETUA PELA PREFEITURA MUNICIPAL DE SÃO JOSÉ DOS CAMPOS
 PROPRIEDADE DE COMPANHIA PARQUE INDUSTRIAL DE S. JOSÉ DOS CAMPOS

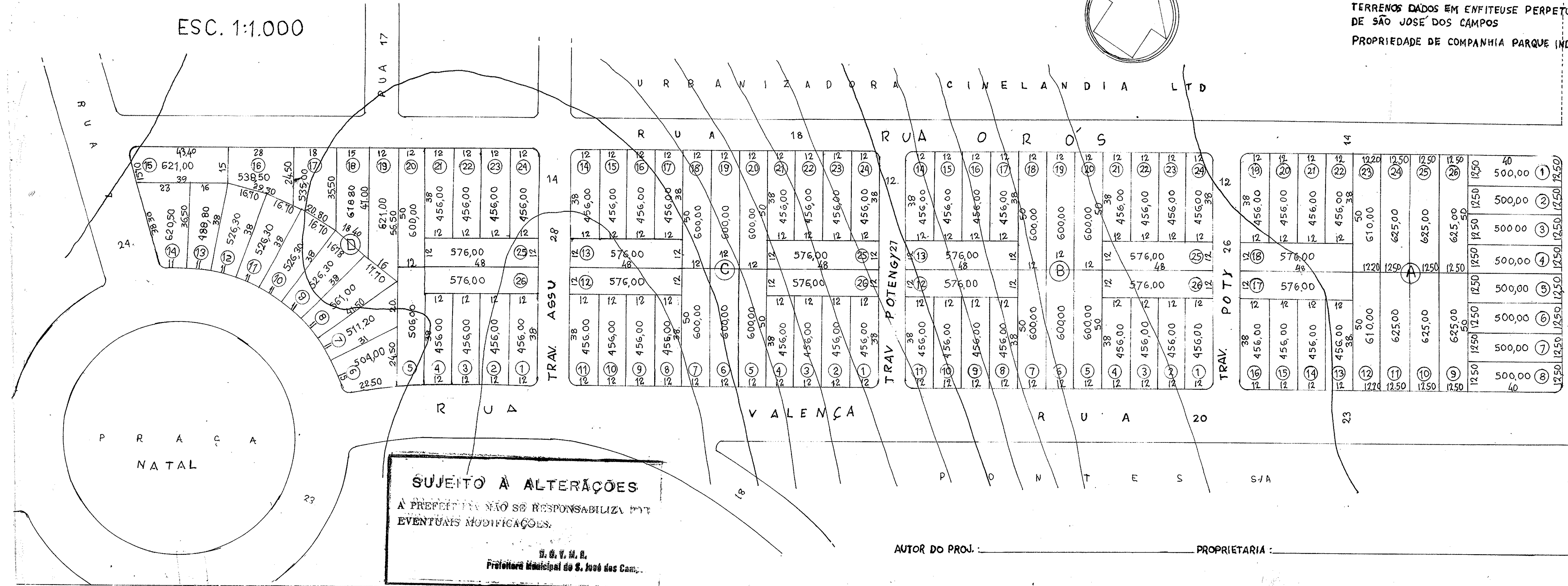
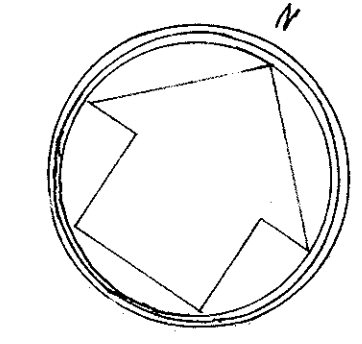

SUJEITO A ALTERAÇÕES
 A PREFEITURA NÃO SE RESPONSABILIZA POR
 EVENTUAIS MODIFICAÇÕES.

S. O. V. M. R.
 Prefeitura Municipal de S. José dos Cam.

AUTOR DO PROJ.: _____ PROPRIETARIA: _____

ALTAMIRA S/A

RUA 22

São Paulo

RODOVIA PRESIDENTE DUTRA

88