

NOTA: ALTERAÇÃO DOS LOTES "01" E "02" DA QUADRA "E", QUE PASSARAM A CONSTITUIR SOMENTE DO LOTE 01

CURVAS	ANGULO CENTRAL			RAIO (m)	DESENVOLV. (m)	TANGENTE (m)	A.GOLA (m ²)	A.SEGM (m ²)
	GRAU	MINUTOS	SEGUNDOS					
C2	81	11	52	9.00	12.75	7.71	12.02	17.35
C3	37	51	49	9.00	5.95	3.09	1.04	1.92
C4	37	51	49	10.00	6.61	3.43	1.25	2.36
C8	98	48	08	9.00	15.52	10.50	24.66	29.82
C13	37	13	29	10.00	6.48	3.37	1.30	2.15
C14	38	30	15	9.00	6.05	3.14	1.04	2.01
C15	37	48	47	9.00	5.94	3.08	0.99	1.90
C16	37	26	37	10.00	6.53	3.39	1.25	2.25

ÁREAS DAS QUADRAS

QUADRA A	4.716,24 m ²
QUADRA B	6.397,66 m ²
QUADRA C	4.863,69 m ²
QUADRA D	7.328,67 m ²
QUADRA E	12.096,20 m ²
QUADRA F	5.369,66 m ²
QUADRA G	5.593,50 m ²
QUADRA H	5.727,82 m ²
QUADRA I	5.766,72 m ²
TOTAL	57.860,16 m ²

PLANTA DE SITUAÇÃO: S/ESCALA

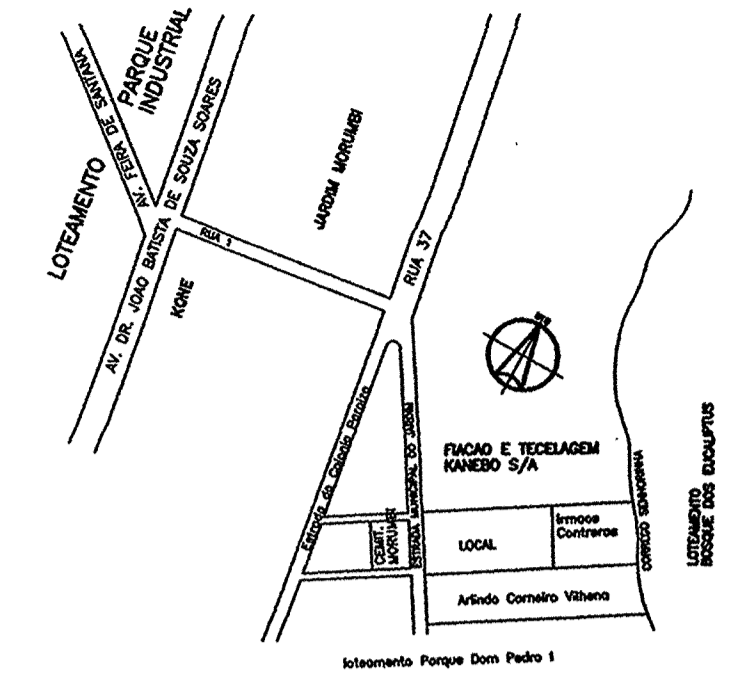

OBSERVAÇÕES:

SISTEMA DE COORDENADAS CARTESIANAS U.T.M. TOPOGRÁFICO, FUSO 23, MERIDIANO CENTRAL 045 W GR, DATUM CORREIO ALBERTO, SC, PARÂMETROS DO ELIPSOIDE INTERNACIONAL DE HAYFORD.
 VERTICES DE APOIO DO LEVANTAMENTO: VERTICES B10 e B12, DO SISTEMA VARIO DE SAO JOSÉ DOS CAMPOS

α = DECLINAÇÃO MAGNÉTICA = 19'06" W
 VARIAÇÃO ANUAL = +4" P
 f = CONVERGÊNCIA MERIDIANA
 CENTRO DA FOLHA = 00°21'13"
 FATOR K = 0,99970355

SITUAÇÃO ATUAL

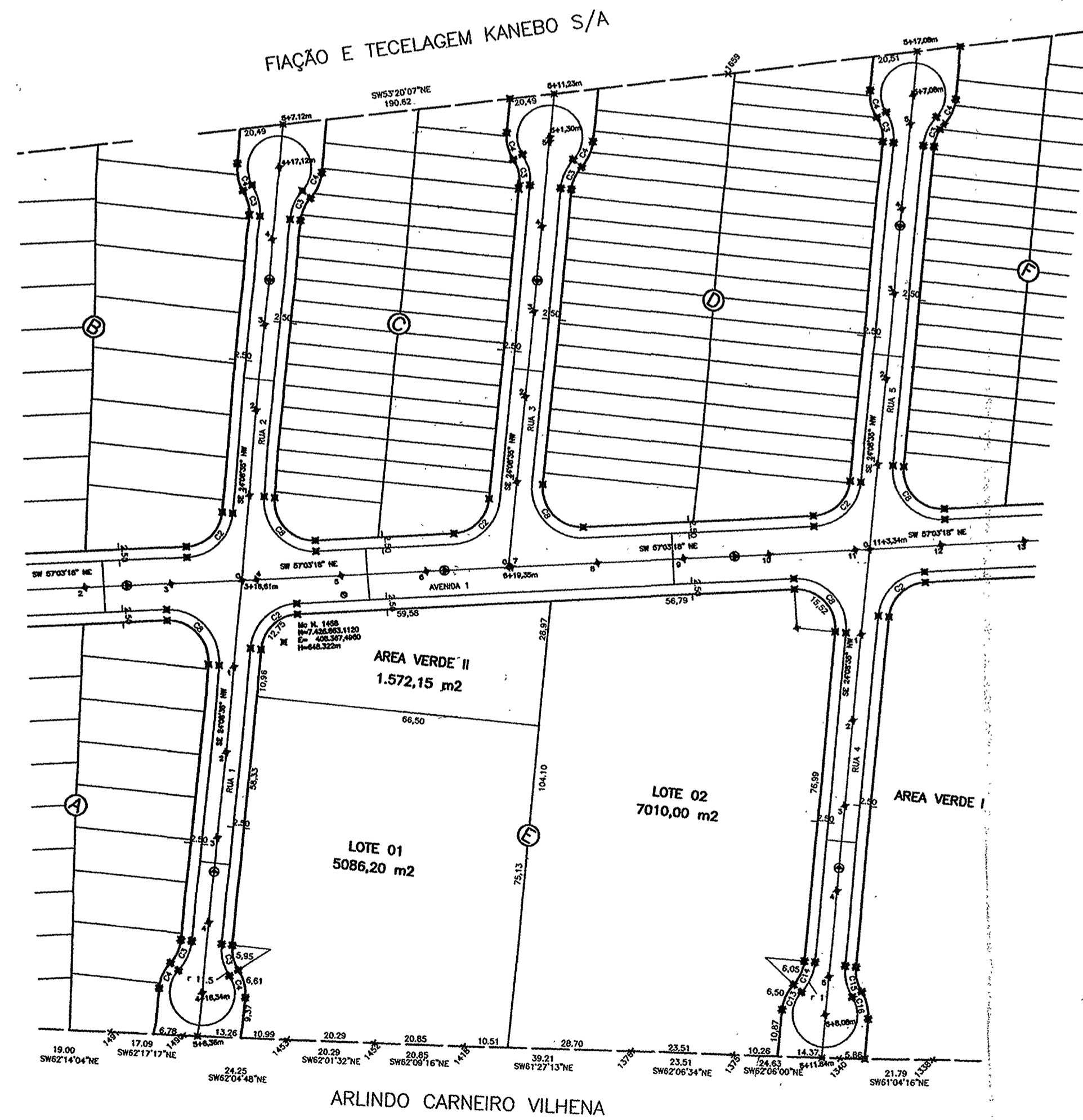

SITUAÇÃO PRETENDIDA

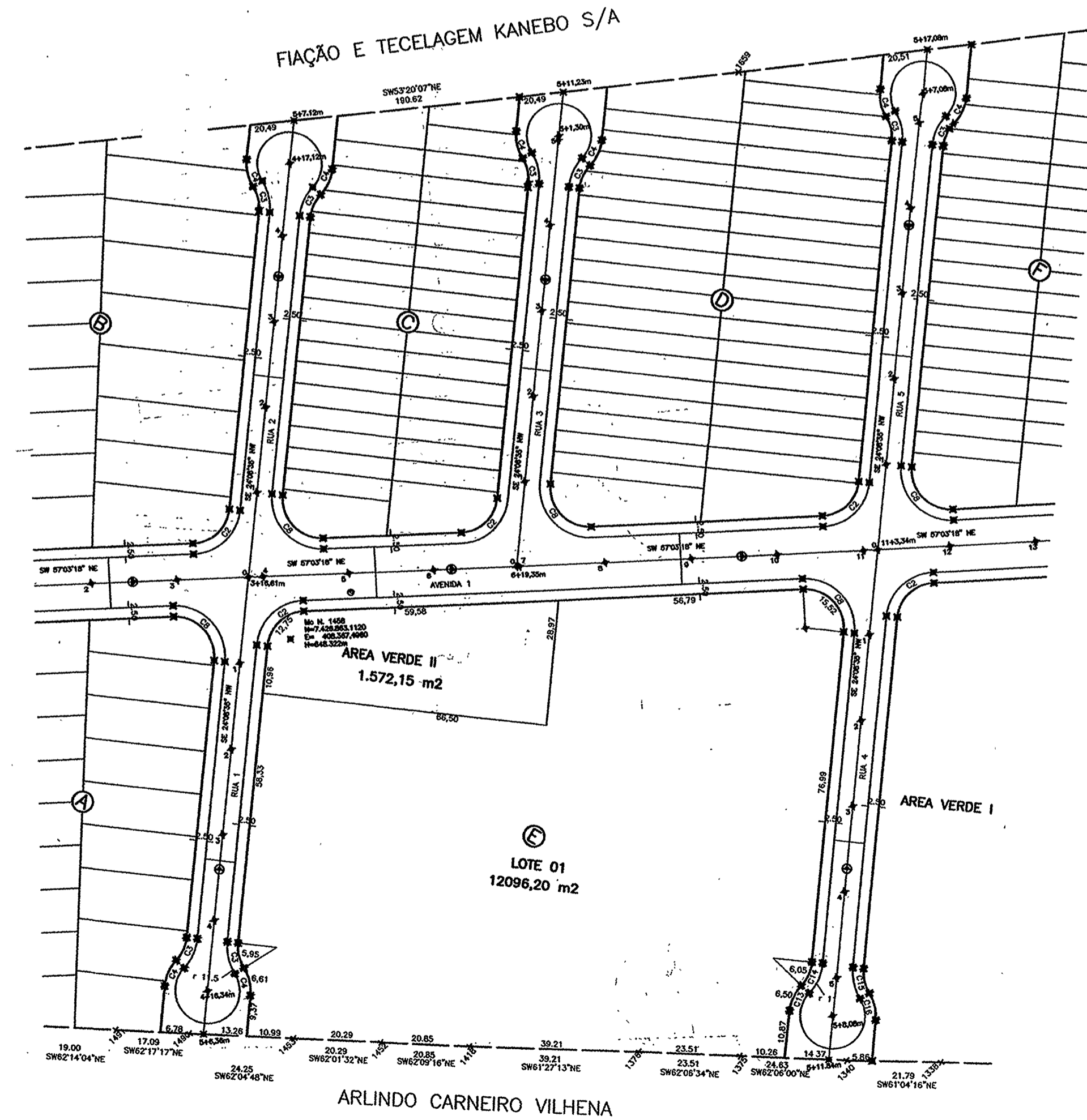

PROJETO URBANÍSTICO - ESC. 1.1000
(ALTERAÇÃO)

FLS. 01/01

PROJETO PARA ALTERAÇÃO DA QUADRA "E" DO LOTEAMENTO
"PARQUE DOS YPES"

Polina nº 35 Data 14/07/09
Proc. nº 60668-09
Ass.: 14/07/09

PROPRIETÁRIO:
MILLION TOP - EMPREENDIMENTOS IMOBILIÁRIOS E PARTICIPAÇÕES LTDA.

SITUAÇÃO:

VIDE ACIMA

PROPRIETÁRIO

Autor do projeto
Eng. DENISE INACIO DE FARIA RAZUK
CREA: 5061956951
INSC. MUN: 142954
Rua Laurent Martins, 309 - São José dos Campos-SP
Tel: 3922-1465

ÁREAS:

LOTES:	N°277		
ÁREA VERDE I ..	57.860,16 m ²	-	60,50%
ÁREA VERDE II ..	7.993,98 m ²	-	8,36%
A.INSTIT. 1	1.572,15 m ²	-	1,64%
ÁREA VIAS.....	4.784,14 m ²	-	5,00%
ÁREA SABESP (1/PMSJC)	23.229,03 m ²	-	24,29%
ÁREA SABESP (2)	153,12 m ²	-	0,16%
ÁREA SABESP (2)	52,20 m ²	-	0,05%
TOTAL.....	95.644,78 m ²	-	100,00%

Responsável técnico pela elaboração
Eng. DENISE INACIO DE FARIA RAZUK
CREA: 5061956951
INSC. MUN: 142954
Rua Laurent Martins, 309 - São José dos Campos-SP
Tel: 3922-1465

Prefeitura Municipal de São José dos Campos
PROCESSO N.º 60668-09/09
EM 05/10/09
CONFERIDO
EM 05/10/09
APROVADO
Arqu. Rosana Gomes Pinto
Dir. de Habitação - SOH
Diretora