

# JARDIM SANTA MATILDE

BAIRRO DO BUQUIRINHA - PROP. JOAO COSTA - ESC. 1:1.000

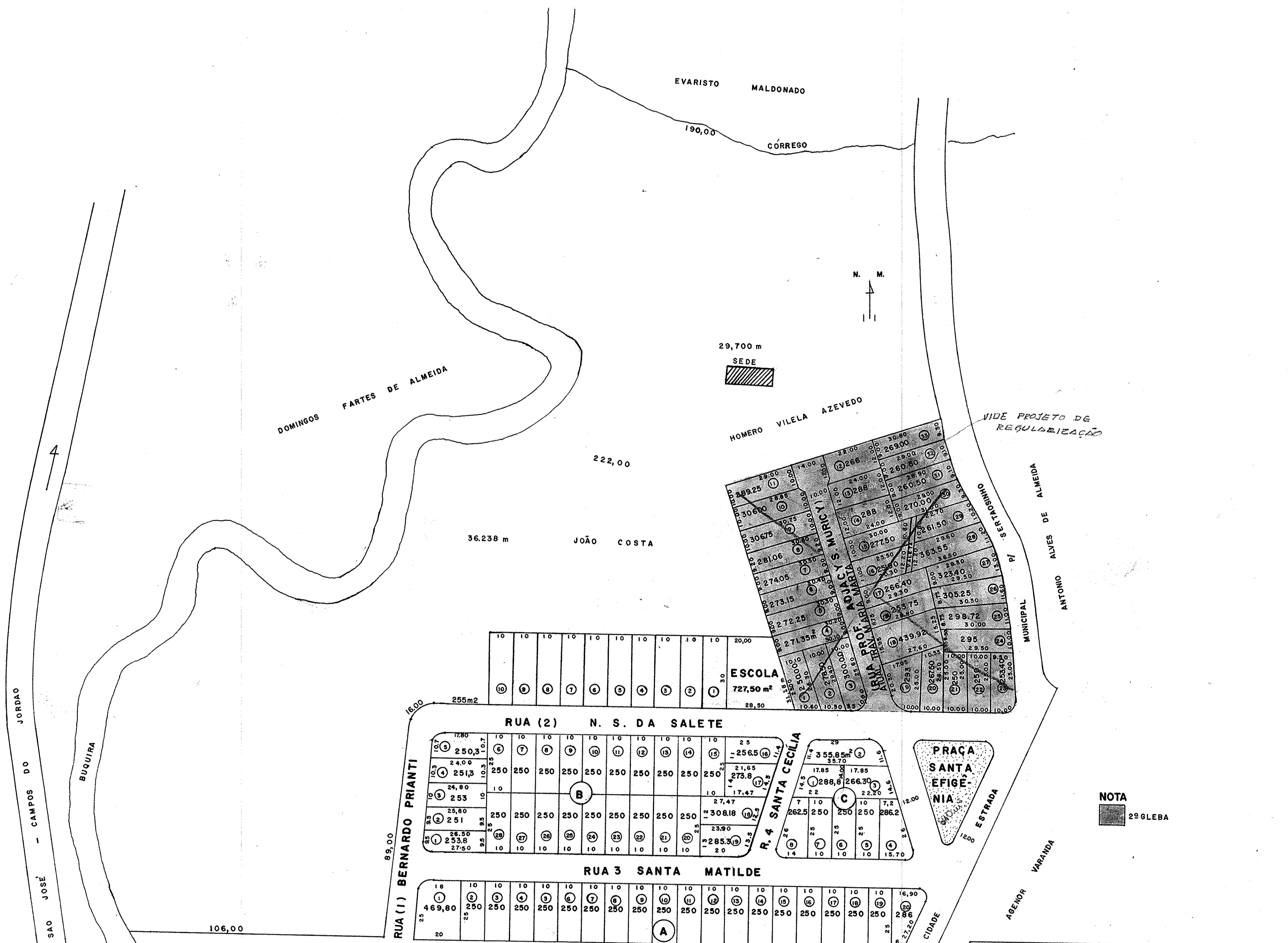

NOTA  
29 GLEBA

|   |                               |                        |         |
|---|-------------------------------|------------------------|---------|
| PREFEITURA MUNICIPAL DE SÃO JOSÉ DOS CAMPOS                             |                               |                        |         |
| SECRETARIA DE OBRAS, SERVIÇOS PÚBLICOS E MEIO AMB.                      |                               |                        |         |
| assunto:  |                               |                        |         |
| JARDIM SANTA MATILDE  |                               |                        |         |
| ESTA PLANTA É AUTENTICA À APROVADA EM 11-01-60 PELO PROCESSO Nº 3089/59 |                               |                        |         |
| data<br>31/03/82  | desenho<br>Wilson M. Nogueira | conferido<br>J. Walmir | arquivo |
| escala<br>1:1.000   | folha<br>única                |                        |         |
| ENGº  |                               |                        | 065     |
| Secretaria de obras - Dir. de Departamento                              |                               |                        |         |

**SUJEITO A ALTERAÇÕES**  
A PREFEITURA NÃO RESPONSABILIZA POR  
EVENTUAIS ERROS  
B. O. V. M. R.  
Prefeitura Municipal de S. José dos Campos

VILA CANDIDA

AFRÂNIO DE PAIVA DELGADO