

TOPOGRAFIA 0303

N = 1.150  
N = 1.100  
N = 1.050  
N = 1.000  
N = 950  
N = 900

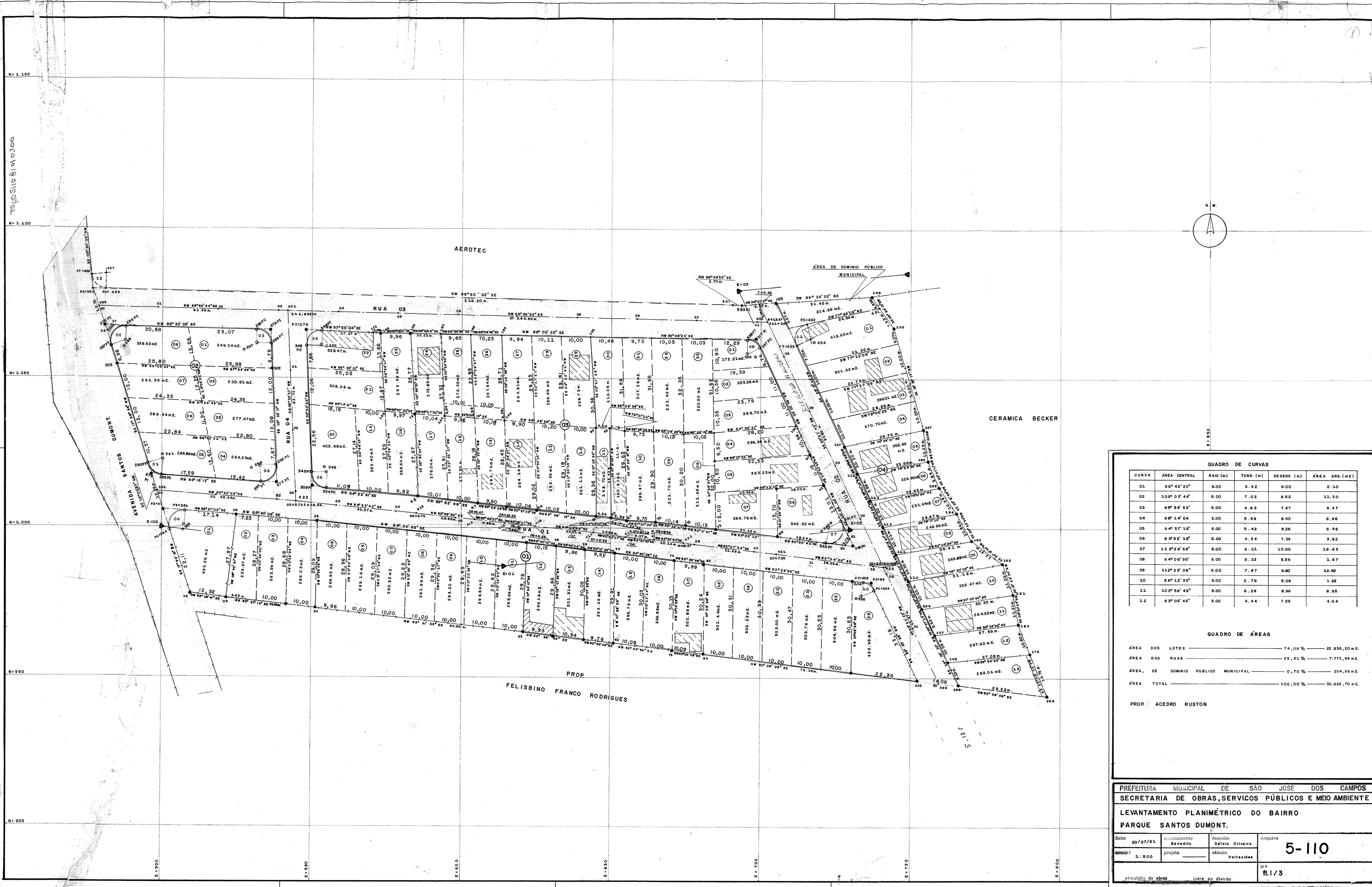

QUADRO DE CURVAS					
CURVA	ÁREA CENTRAL	RAIO (m)	TANG. (m)	DESENV. (m)	ÁREA ARG. (m <sup>2</sup> )
01	68° 42' 20"	5,00	3,42	6,00	2,30
02	109° 03' 44"	5,00	7,02	9,52	11,30
03	88° 59' 52"	5,00	4,63	7,47	4,47
04	96° 14' 04"	5,00	5,56	8,40	6,68
05	94° 37' 19"	5,00	5,42	8,26	6,46
06	82° 52' 18"	5,00	4,34	7,34	3,62
07	122° 28' 58"	5,00	9,31	10,69	18,83
08	64° 06' 35"	5,00	3,33	5,59	1,67
09	112° 23' 08"	5,00	7,47	9,90	12,82
10	58° 12' 30"	5,00	2,78	5,08	1,22
11	102° 56' 49"	5,00	6,26	8,99	6,95
12	83° 09' 44"	5,00	4,44	7,26	4,04

QUADRO DE ÁREAS		
ÁREA DOS LOTES	74,09 %	22.636,20 m <sup>2</sup>
ÁREA DAS RUAS	25,21 %	7.771,64 m <sup>2</sup>
ÁREA DE DOMÍNIO PÚBLICO MUNICIPAL	0,70 %	224,96 m <sup>2</sup>
ÁREA TOTAL	100,00 %	30.632,70 m <sup>2</sup>

PROP: ACEDRO RUSTON

PREFEITURA MUNICIPAL DE SÃO JOSÉ DOS CAMPOS  
SECRETARIA DE OBRAS, SERVIÇOS PÚBLICOS E MEIO AMBIENTE

LEVANTAMENTO PLANIMÉTRICO DO BAIRRO  
PARQUE SANTOS DUMONT.

Data:	20/07/81	Elaboração:	Benedicto	Desenho:	Delfino Oliveira	Arquivo:	5-110
Escala:	1:500	Projeto:		Cálculo:	Valtaciadas		

fl. 1/3