

QUADRO DE ÁREAS		
QUADRA	Nº LOTES	ÁREA (m²)
D	11	4.715,52
E	6	2.208,99
F	79	17.511,18
G	26	5.129,88
TOTAL	122	29.565,57

QUADRA D		
Nº	ÁREA (m²)	ÁREA (m²)
1	229,48	535,09
2	151,43	442,35
3	195,15	299,31
4	638,82	491,30
5	159,25	248,98
6	129,92	191,96
7	295,83	
8	546,43	
9	545,14	
10	1.092,47	
11	731,60	
TOTAL	4.715,52	

QUADRA E		
Nº	ÁREA (m²)	ÁREA (m²)
1	535,09	
2	442,35	
3	299,31	
4	491,30	
5	248,98	
6	191,96	
TOTAL	2.208,99	

QUADRA F		
Nº	ÁREA (m²)	ÁREA (m²)
1	547,06	
2	163,36	
3	255,91	
4	136,65	
5	155,75	
6	135,21	
7	121,31	
8	130,06	
9	119,79	
10	119,86	
11	123,34	
12	108,60	
13	114,05	
14	141,70	
15	116,45	
16	378,31	
17	621,56	
18	113,89	
19	112,32	
20	962,35	
21	384,25	
22	149,91	
23	154,15	
24	125,93	
25	127,12	
26	152,63	
27	305,75	
28	287,01	
29	375,52	
30	1.323,91	
31	287,20	
32	248,42	
33	126,20	
34	119,34	
35	256,52	
36	124,33	
37	135,49	
38	120,81	
39	130,31	
40	132,86	
41	117,66	
42	295,05	
43	178,54	
44	352,73	
45	118,68	
46	188,87	
47	158,08	
48	564,22	
49	184,68	
50	161,54	
51	273,15	
52	202,74	
53	127,43	
54	591,41	
55	180,11	
56	482,83	
57	343,38	
58	280,64	
59	126,36	
60	103,77	
61	108,85	
62	109,05	
63	105,94	
64	216,77	
65	104,98	
66	134,20	
67	125,12	
68	124,68	
69	230,18	
70	180,47	
71	112,56	
72	101,53	
73	119,57	
74	119,08	
75	121,99	
76	189,48	
77	271,18	
78	124,53	
79	116,90	
TOTAL	17.511,18	

QUADRA G		
Nº	ÁREA (m²)	ÁREA (m²)
1	844,74	
2	129,95	
3	127,74	
4	193,59	
5	144,10	
6	124,40	
7	120,80	
8	139,62	
9	112,60	
10	133,82	
11	247,99	
12	140,30	
13	121,83	
14	254,61	
15	254,41	
16	266,89	
17	125,61	
18	128,16	
19	260,15	
20	244,35	
21	248,23	
22	254,85	
23	120,88	
24	121,02	
25	119,05	
26	150,19	
TOTAL	5.129,88	

TABELA DE CURVAS							
Curva	Raio (m)	Desenvolvimento (m)	Ângulo central			Coordenadas do centro (UTM - Datum SIRGAS2000)	
			graus	min	seg	E	N
C 1	9,00	13,98	8 8	5 8	1 3	419.432,80	7.436.321,24
C 2	3,00	2,50	4 7	4 3	1 5	419.433,75	7.436.332,39
C 4	2,15	3,63	9 6	4 2	1 5	419.467,21	7.436.276,59
C 5	1,30	2,26	9 9	3 0	5 6	419.474,01	7.436.267,84
C 6	7,50	8,59	6 5	3 6	4 0	419.604,72	7.436.322,21
C 7	6,20	10,54	9 7	2 6	1 1	419.620,24	7.436.308,85
C 15	2,50	2,67	6 1	1 6	2 3	419.681,31	7.436.277,18
C 16	3,60	4,43	7 0	3 2	0 8	419.703,35	7.436.223,50
C 17	1,00	1,56	8 9	3 0	0 8	419.702,88	7.436.206,22
C 20	5,00	7,38	8 4	3 5	5 1	419.734,39	7.436.179,51

QUADRO DE ÁREAS		
ESPECIFICAÇÃO	AREA (m²)	%
1.0 ÁREA DE LOTES (122 lotes)	29.565,57	90,37
2.0 ÁREAS PÚBLICAS:		
2.1 SISTEMA VIÁRIO	3.149,46	9,63
3.0 ÁREA LOTEADA	32.715,03	100,00

LEGENDA:
— Divisa entre confrontantes.

PROPRIETÁRIOS:			
Matrícula:	Área total (m²)	Área no projeto (m²)	Proprietários:
Matr.: 73.632 - 1º RI	23.987,67	11.592,30	Nadir Celestino
Matr.: 88.993 - 1º RI	56.716,60	9.996,03	Maria das Dores dos Santos e outros
Matr.: 11.706 - 2º RI	98.733,16	11.126,70	Harvard Empreendimentos LTDA
	Total:	32.715,03	

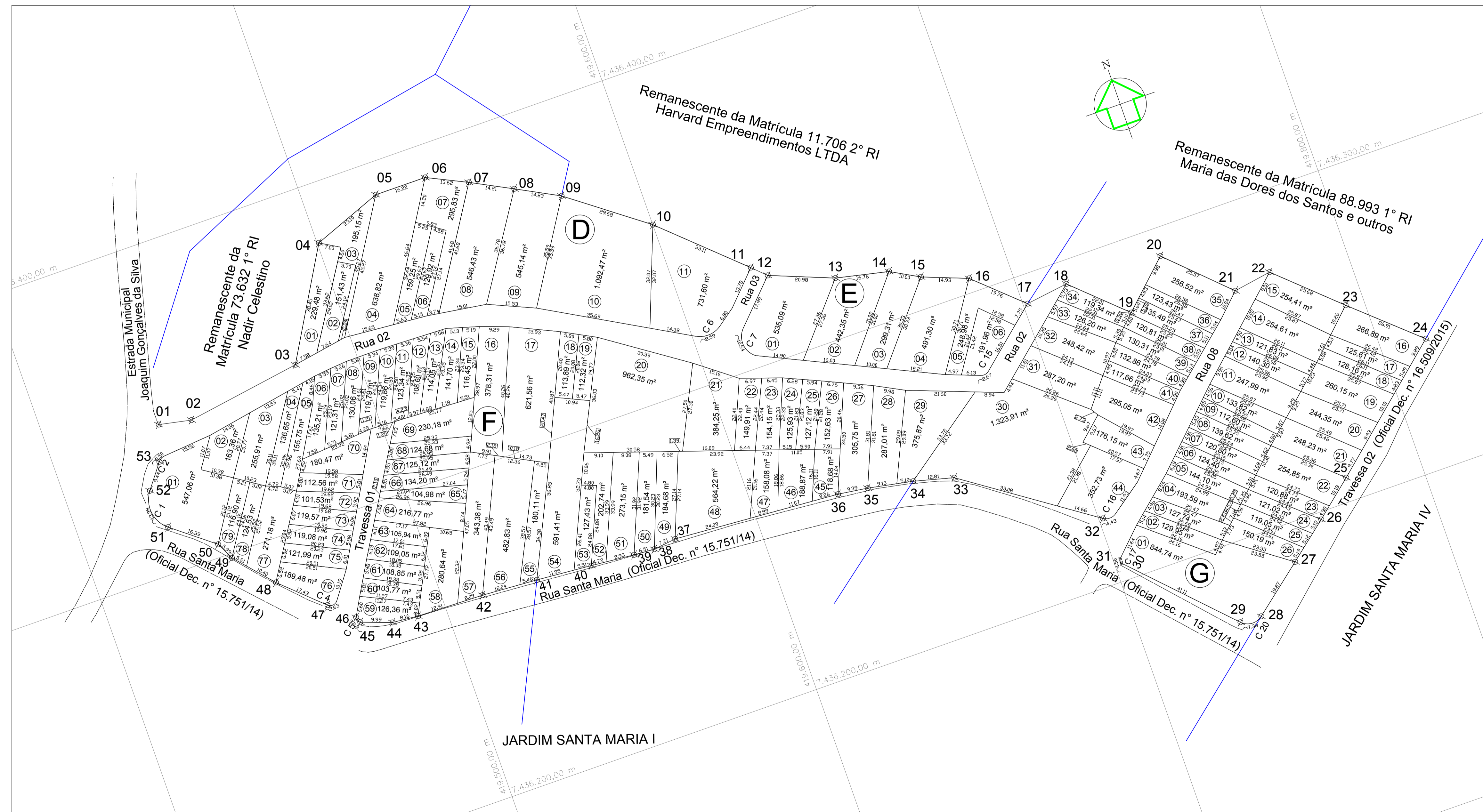

PREFEITURA MUNICIPAL DE SÃO JOSÉ DOS CAMPOS
SECRETARIA DE REGULARIZAÇÃO FUNDIÁRIA
DEPARTAMENTO DE PROJETOS FUNDIÁRIOS

PROJETO DE REGULARIZAÇÃO DE LOTEAMENTO Folha 1/3

Denominação:
LOTEAMENTO JARDIM SANTA MARIA II

Título:
PLANTA DE REGULARIZAÇÃO

Processo nº: 139.296/11 Matrículas: Ver tabelas. Proprietários: Ver tabelas.

Bairro: CAPÃO GROSSO Bairro: ZEIS

Município: São José dos Campos Escala: 1:750

Situação s/ escala:

Antônio Carlos Robert Costa
Secretário de Regularização Fundiária
Prefeitura Municipal de São José dos Campos

Eng.º Civil Allan Macedo Benatti
Autor do Projeto: CREA: 29.575/D PR

Quadro de Áreas:
Ver tabelas

Prefeitura Municipal de São José dos Campos

PROCESSO Nº: 139.296/11

CONFERIDO: Eng.º Civil Allan Macedo Benatti
CREA: 29.575/D PR

APROVADO: Antônio Carlos Robert Costa
Secretário de Regularização Fundiária

EM 24 / 02 / 2016